Дом
Omis, Далмация

Код	RE-TR-4452
Тип	Дом
Регион	Далмация › Омиш
Город	Omis
Первая линия	Нет
Вид на море	Да
Расстояние до моря	500 м
Площадь	330 м2
Участок	665 м2
Цена	€ 450 000

Tel: +385 91 357 3071 Viber, Whatsapp
adrionikainfo@gmail.com
www.adrionika.com

Дом
Omis, Далмация

Отличное инвестиционное предложение в Омише!

Отдельный старый дом в хорошем месте в Омише с прекрасным видом на море!

Общая площадь 330 кв.м. с 4 гаражами и дополнительным складом на земельном участке 374 кв.м.
На данный момент дом предлагает 2 трехкомнатные квартиры.
Сзади есть дополнительный земельный участок площадью 291 кв.м.
Общая площадь земельного участка составляет 665 кв.м.
Дом имеет подъезд для автомобиля, все коммуникации, фантастический вид на море.

ВНИМАНИЕ: Есть проект еще одного этажа основного дома и нового дома площадью 69 кв.м.
Большой инвестиционный потенциал.

При покупке недвижимости в Хорватии покупатель несет дополнительные расходы около 7% от цены купли-продажи: налог на переход права собственности (3% от стоимости недвижимости), агентская комиссия (3% + НДС), гонорар адвоката (ок. 1%), нотариальная пошлина, судебная пошлина, оплата услуг сертифицированного переводчика. Подписание Агентского соглашения (на 3% комиссии + НДС) предшествует показу объектов.

Tel: +385 91 357 3071 Viber, Whatsapp
adrionikainfo@gmail.com
www.adrionika.com

Дом
Omis, Далмация

Adrionika
Real Estate in Croatia

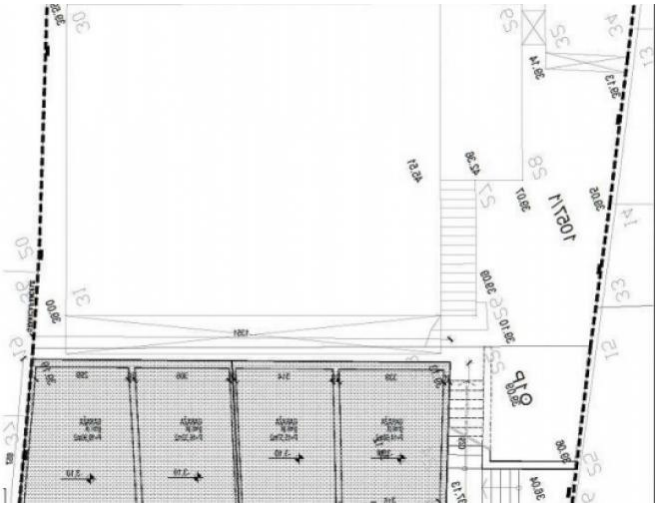

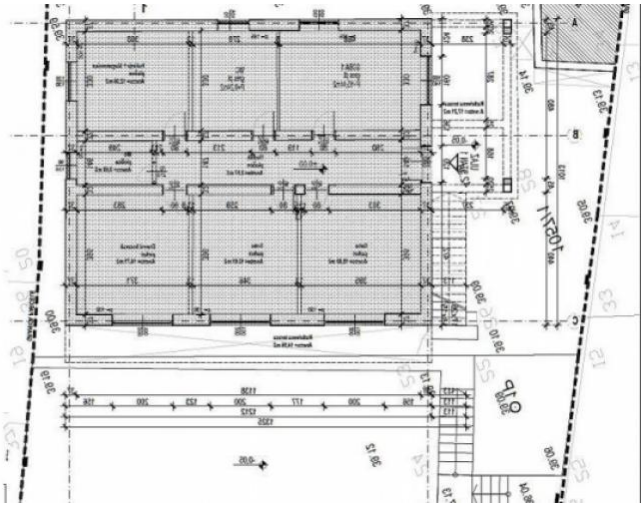

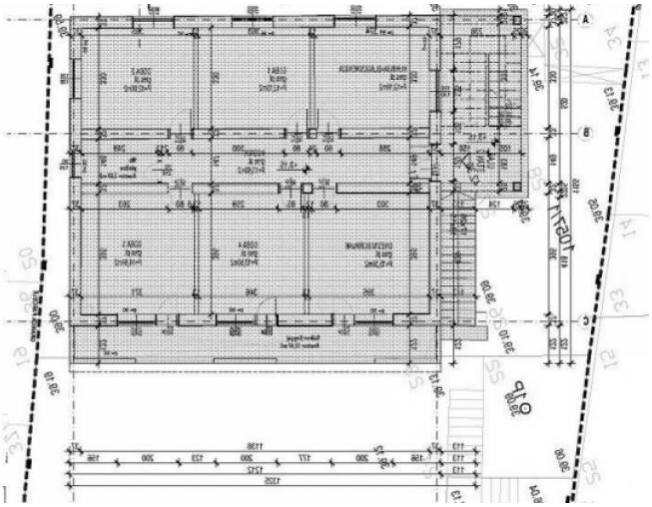

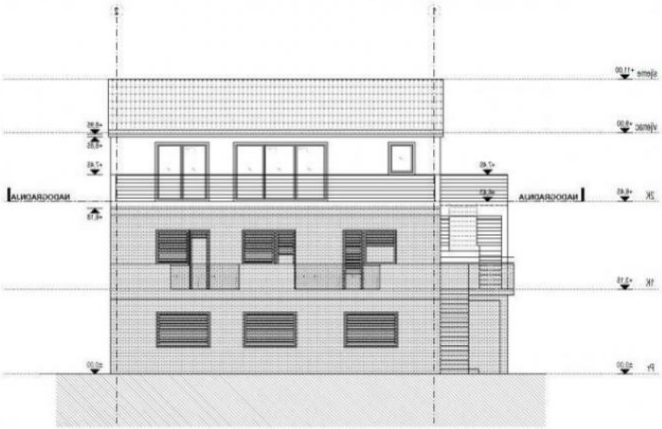

Tel: +385 91 357 3071 Viber, Whatsapp
adrionikainfo@gmail.com
www.adrionika.com