

# Villa

Poreč, Istrie



<b>Ref</b>	RE-U-15990
<b>Type de propriété</b>	Villa
<b>Région</b>	Istrie > Poreč
<b>Emplacement</b>	Poreč
<b>Front de mer</b>	Non
<b>Vue Mer</b>	Non
<b>Distance à la mer</b>	7000 m
<b>Surface</b>	90 sqm
<b>Terrain</b>	390 sqm
<b>Chambres</b>	2
<b>Salles de bains</b>	2
<b>Prix</b>	€ 370 000

Nouvelle copropriété moderne de villas préfabriquées propose une villetta jumelée dans la région de Porec, cca. A 7 km de la mer !

La surface totale est de 90 m<sup>2</sup>. Le terrain est de 390 m<sup>2</sup>.

La finalisation des travaux est prévue pour 2023.

Technologie : Les murs porteurs seront de construction métallique, recouverts de panneaux OSB et de plaques de plâtre avec l'isolation thermique nécessaire, de 35 cm d'épaisseur. La structure du plafond sera en construction métallique, recouverte de plaques de plâtre avec isolation thermique. Les cloisons seront en construction métallique, recouvertes de plaques de plâtre avec isolation phonique, de 10 à 14 cm d'épaisseur. La charpente sera réalisée en construction métallique, revêtue de plaques de plâtre avec thermique et étanchéité en sous-face, et recouverte de tuiles méditerranéennes. Le revêtement protecteur-décoratif final sera appliqué sur les murs extérieurs.

Aménagement : La maison se composera d'un hall d'entrée, d'un spacieux séjour, d'une cuisine et d'une salle à manger à aire ouverte, de deux chambres, de deux salles de bains et d'un WC. Depuis le salon, on accède à une grande terrasse couverte qui mène à la cour avec piscine. Le chauffage de la maison est prévu avec des climatiseurs qui seront dans chaque pièce et un chauffage au sol dans la salle de bain.

Selon l'accord, il y a la possibilité d'installer un chauffage au sol dans d'autres pièces ainsi que la possibilité d'autres modifications selon les souhaits du client.

Nouveau mot pour le marché de la construction d'Istrie.

Les frais supplémentaires à payer par l'Acheteur d'un bien immobilier en Croatie sont d'environ 7% du coût total de la propriété:

- taxe de transfert de titre de propriété (3 % de la valeur de la propriété) ;
- commission d'agence immobilière (3% + TVA sur commission);
- frais d'avocat (cca 1%);
- frais de notaire;
- frais d'enregistrement;
- frais de traduction officielle certifiée.

Le contrat de l'agence immobilière doit être signé avant la visite des propriétés.

Prix par m<sup>2</sup>:  
4111 €

Prix moyen/m<sup>2</sup> de ce type  
dans cette région:  
3917 €

Prix médian/m<sup>2</sup> de ce type  
dans cette région:  
3895 €

Prix moyen/m<sup>2</sup> de ce type en  
Croatie:  
4354 €

Prix médian/m<sup>2</sup> de ce type en  
Croatie:  
3869 €

# Villa

Poreč, Istrie



# Villa Poreč, Istrie

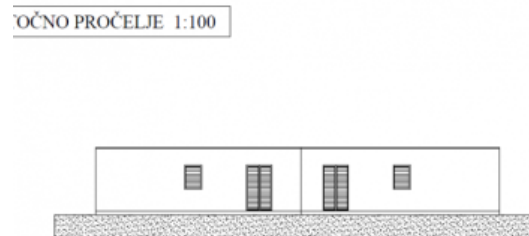
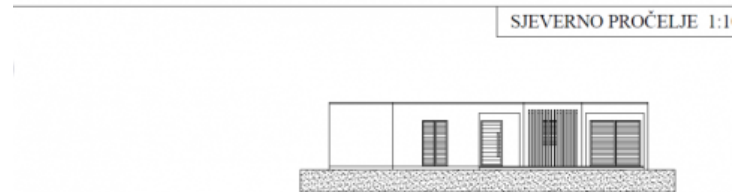
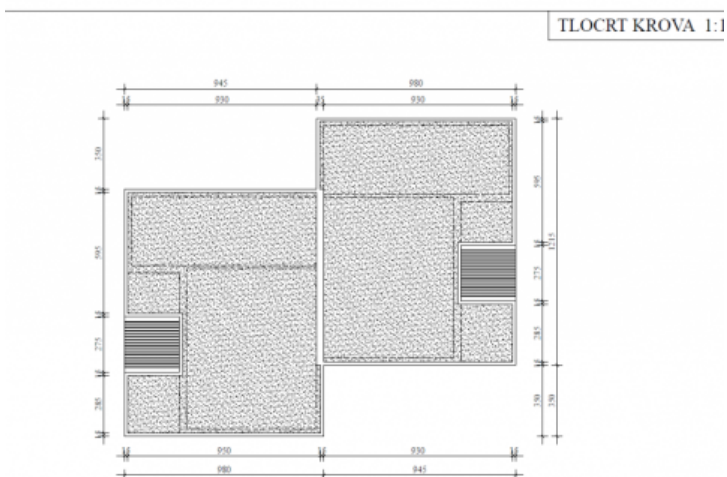
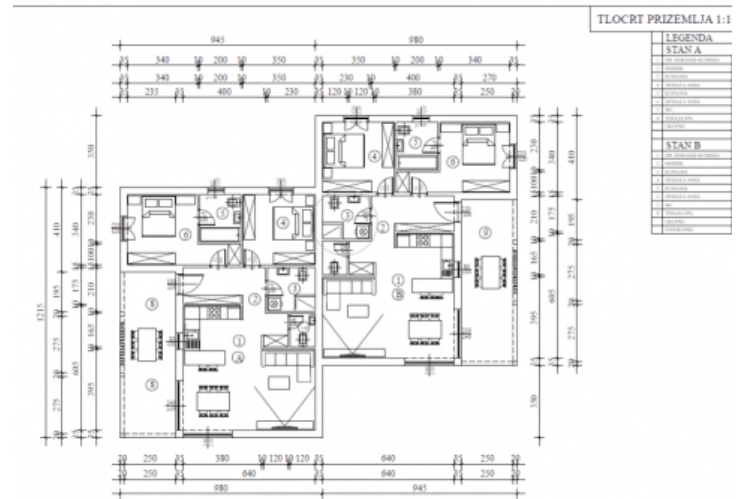
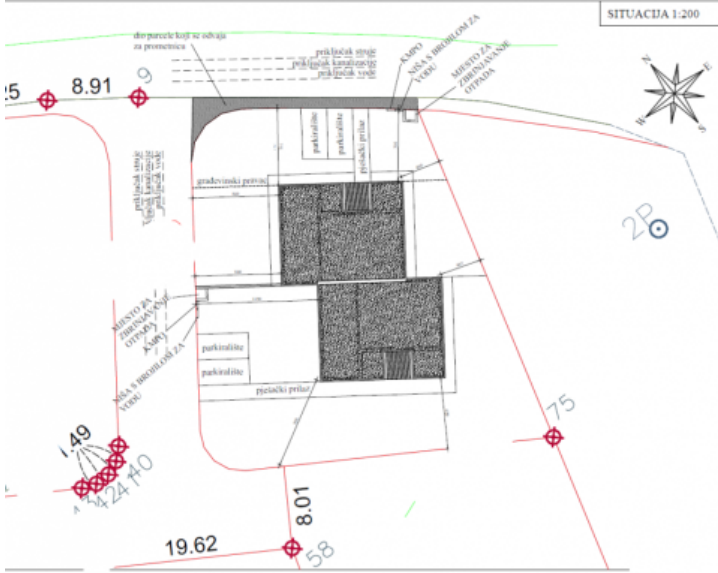



JUŽNO PROČELJE 1:1

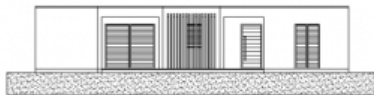

APADNO PROČELJE 1:100



PRESJEK AA 1:1

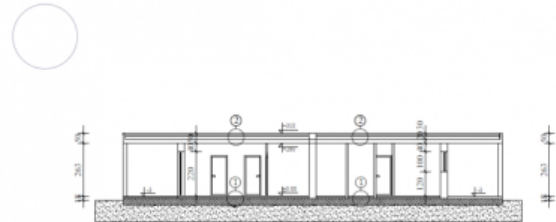

- ①
- bet. pločnik u cemu: čvrsto 8 cm
  - poliuretanska izolacija 6-12 cm
  - ekspanzijski polistiren 7 cm
  - hidroizolacija
  - betonska prečistač
  - betonska ploča 30 cm
  - kalkun 15 cm
- ②
- hidra
  - ekspanzijski polistiren 15 cm
  - čvrsta konstrukcija 30 cm
  - parozastješka
  - gips ploče 2 cm